

RESTAURANTS A BOUGUENAIS

Aéroport Nantes Atlantique à Bouguenais

Département 44

Maître d'ouvrage SSP

Maître d'œuvre technique IMO2S

Année de livraison mars 2025

Surface restaurants 798 m²

Surface bâtiment 9.830 m²

Montant total des travaux 1.281.000 €

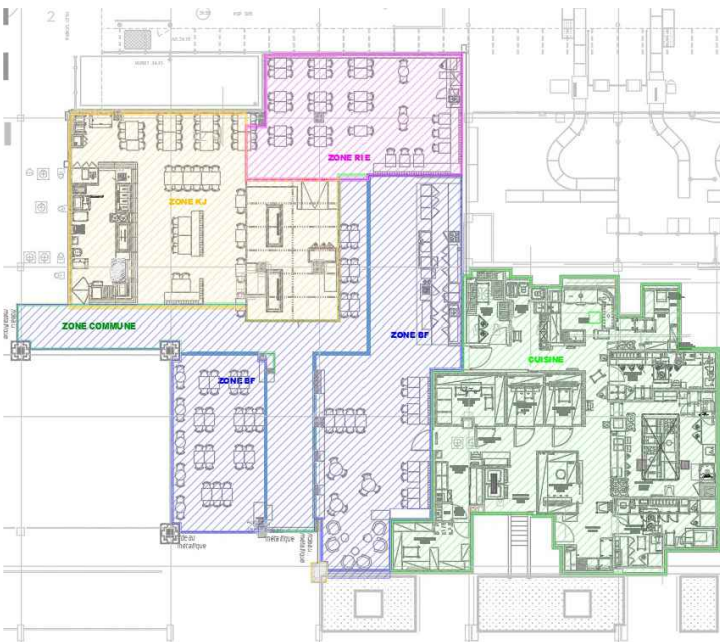

CARACTERISTIQUES TECHNIQUES

Maîtrise d'Œuvre de conception et d'exécution

Brioche dorée localisé au rez-de-chaussée de l'aéroport
Big Fernand, Ker Juliette et RIE (Restaurant Inter-Entreprise) situés au premier étage
cuisine et salles de restaurant